HOTEL
NEU-SCHÖNSTATT

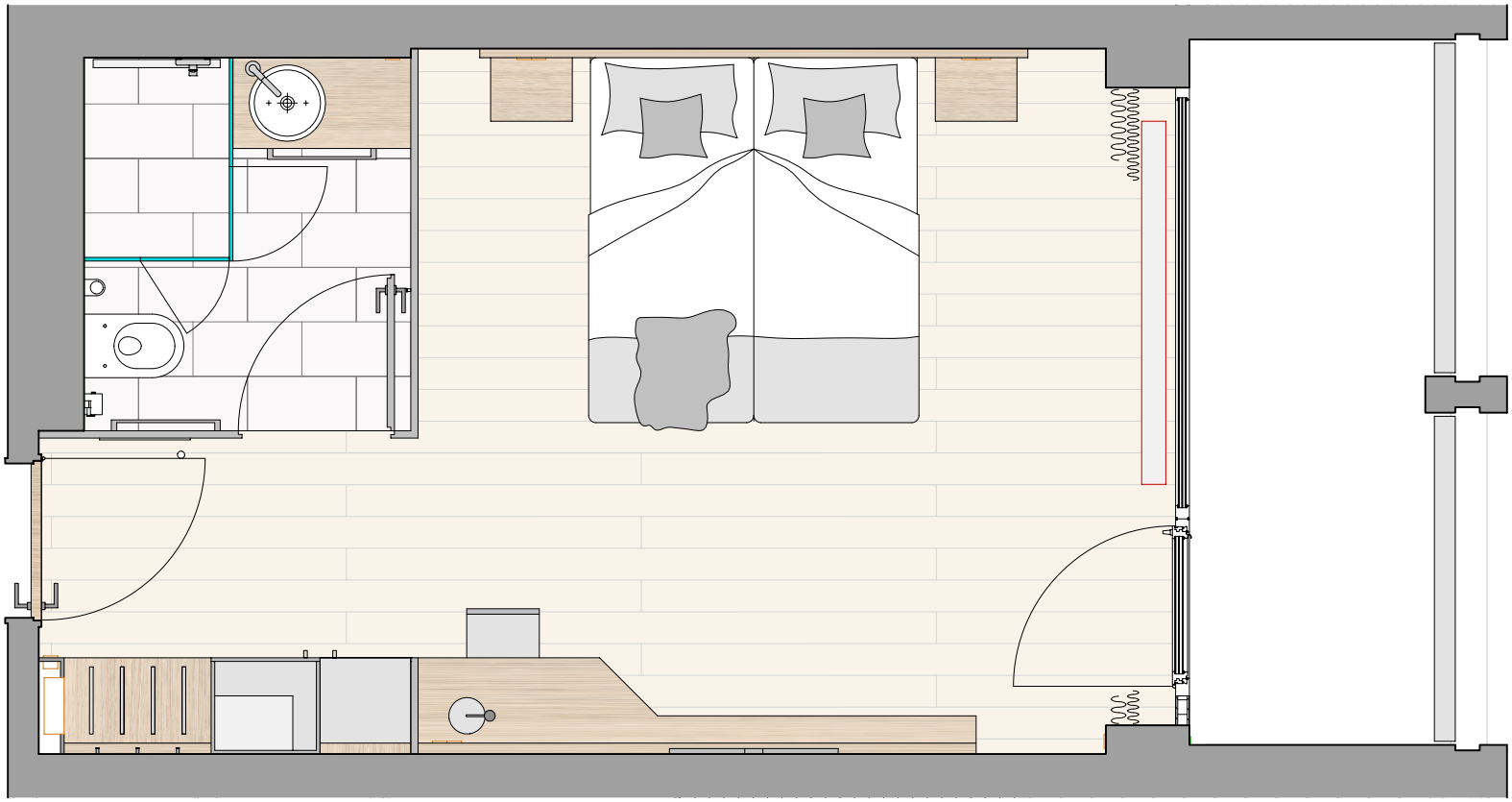

Doppelbett
Maximalbelegung: 2 Personen

Fläche = 24 m²

Kategorie M Einzel/Doppelzimmer

0 0.4 0.8 2 m